Published on *Ciencia Puerto Rico* (https://www.cienciapr.org)

Parallel18 Divulga Resultados de su Primer Informe de Impacto Económico [1]

Enviado el 7 julio 2017 - 6:20pm

Este artículo es reproducido por CienciaPR con permiso de la fuente original.

Calificación:

Contribución de CienciaPR: No

Fuente Original: El Nuevo Día

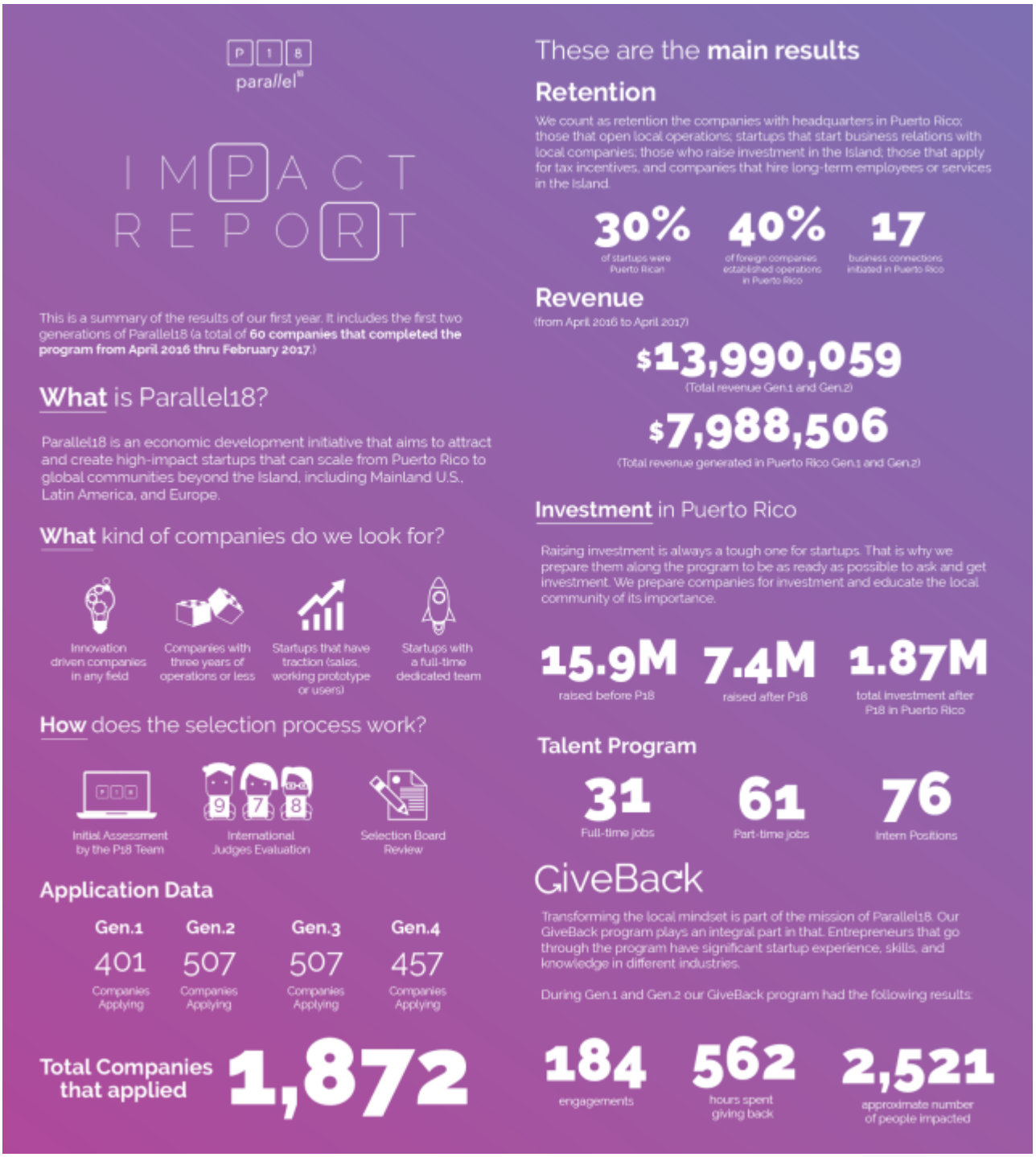

Parallel18 (P18), la aceleradora de negocios global que opera desde el 2015 como parte del Fideicomiso de Ciencia, Tecnología e Investigación, en colaboración con PRIDCO (Compañía de Fomento Industrial de Puerto Rico) y el DDECC (Departamento de Desarrollo Económico y Comercio de Puerto Rico) y que busca atraer y crear empresas ‘startups’ de alto impacto que puedan escalar desde Puerto Rico a comunidades globales, cuenta con excelentes resultados según se desprende de su primer informe de impacto económico (2016). El informe, desarrollado por P18, se basó en entrevistas y encuestas con las 60 empresas participantes de las primeras

dos generaciones (G1 y G2) del programa. Los *startups* que participan del programa son seleccionados luego de una convocatoria abierta al público por un comité que evalúa rigurosamente los negocios emergentes en diversas áreas.

Las primeras dos generaciones de P18, entre abril de 2016 y abril de 2017, registraron $13,990,059 en ventas, de las cuales más de la mitad fueron generadas en Puerto Rico, y crearon 168 oportunidades nuevas de empleo en la Isla. Estos son algunos de los hallazgos más importantes del estudio que se dio a conocer hoy. El 30% de las empresas cubiertas en el informe son puertorriqueñas, y otro 30% establecieron operaciones en la Isla tras ser seleccionadas para participar en el programa de la aceleradora, lo que redunda en el fortalecimiento del ecosistema empresarial local.

Entre los ofrecimientos del programa se destacan: a) fondos o 'grants' ascendientes a $40,000 b) mentoría y consultoría individual que reciben las empresas en temas importantes como exportación c) contactos de negocios, incluyendo inversionistas d) acceso a un equipo de trabajo profesional y comprometido que ayuda a que las empresas alcancen las metas del negocio, entre otros servicios adicionales que se ofrecen a las empresas una vez culminan su paso por la aceleradora.

Sebastián Vidal, director ejecutivo de Parallel18, comenta: "Es una encomienda formidable reunir a diversos sectores y atraer talento novel a la aceleradora. Los números y la data que comprende este estudio demuestran que, mientras estamos en la búsqueda de startups de alta calidad, ellos nos buscan también a nosotros y eso es de gran satisfacción para todo el equipo de P18". Añade Vidal, "extendemos nuestro agradecimiento a todos los colegas e integrantes de la comunidad empresarial, inversionistas, la academia y colaboradores que nos contagian con su entusiasmo y nos brindan conocimiento para fortalecer y continuar fomentando la cultura empresarial en Puerto Rico y convertirlo en un centro importante de la innovación".

Retención y pensamiento global como pilares de P18

Una de las metas más importante en P18 continúa siendo la retención de talento puertorriqueño; incluyendo empresarios capacitados que han retornado al País para continuar aquí sus empresas, fomentando así la economía local, a la vez que promueve la exportación de servicios o productos a nuevos mercados. Los nuevos empresarios ven atractivo hacer negocios en Puerto Rico, ya sea por el bajo costo de vivir en la Isla en comparación a otras ciudades de Estados Unidos, también por lo compacto que es el mercado, que les permite llegar a más clientes más rápido y conocer a los jugadores o 'players' en menos tiempo. Además, la cercanía a los mercados e inversionistas potenciales en Estados Unidos es otra razón más para hacer que emprendedores internacionales decidan hacer negocios desde la Isla.

Otro de los pilares que promueve P18 es la diversidad de ideas y prácticas globales que nutren al programa y a los empresarios que participan de él para competir en el mercado global. Esto permite que al compartir el mismo espacio, haya camaradería entre los participantes y crean relaciones así como se nutren de experiencias profesionales y de vida en muchas ocasiones les ayuda a tomar mejor decisiones.

Los resultados del primer informe de impacto económico más la filosofía detrás de Parallel18 hacen de este programa uno de gran alcance para los startups locales e Internacionales. Para

más información sobre el programa favor de visitar: http://www.parallel18.com/ [2]

Tags:

- Parellel18 [3]
- Fideicomiso para Ciencia Tecnología e Investigación de Puerto Rico [4]
- Puerto Rico Science Technology and Research Trust [5]
- empresarismo [6]

Source URL:https://www.cienciapr.org/es/external-news/parallel18-divulga-resultados-de-su-primer-informe-de-impacto-economico?language=es

Links
[1] https://www.cienciapr.org/es/external-news/parallel18-divulga-resultados-de-su-primer-informe-de-impacto-economico?language=es [2] http://www.parallel18.com/ [3] https://www.cienciapr.org/es/tags/parellel18?language=es [4] https://www.cienciapr.org/es/tags/fideicomiso-para-ciencia-tecnologia-e-investigacion-de-puerto-rico?language=es [5] https://www.cienciapr.org/es/tags/puerto-rico-science-technology-and-research-trust?language=es [6] https://www.cienciapr.org/es/tags/entrepreneurship?language=es