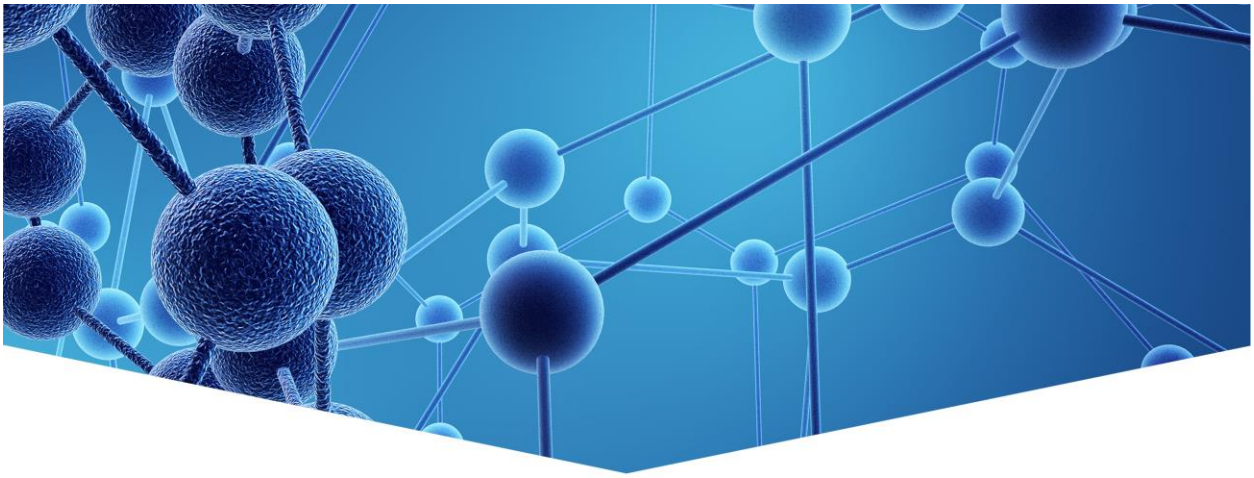

Conociendo la

Biología Molecular

27 OCT. | 3 NOV. '18

9:00am - 12:00pm

MAYAGÜEZ, PR

Aprenderás las características básicas del DNA, como podemos tomar ventajas de este conocimiento y estas características para los estudios y descubrimientos científicos.

Registrate en:

eventbrite

BIOBUSINESS
RESEARCH INSTITUTE

INFO@BRIPR.NET